

トリートメントユニット、デジタルパノラマ、口腔内センサーなど他のKaVo製品でも、とてもお値打ちな保守契約や延長保証をご用意しています。お気軽にお問い合わせください。

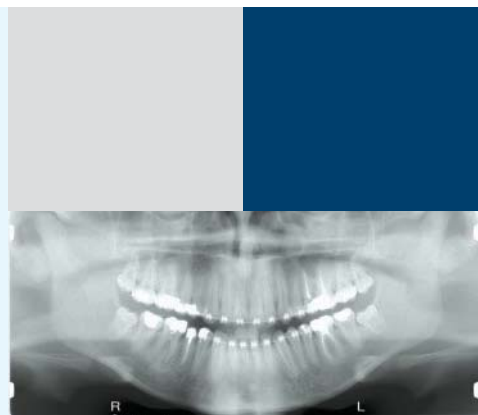

お客さまが快適かつ安心してKaVo製品をご利用いただくため、カボジャパンはますますサービス体制を充実いたします。ご指導ご鞭撻のほど、よろしくお願い申し上げます。

www.kavo.jp

●お問い合わせはこちらまで（携帯電話、PHSからもご利用できます。）

カボ デンタル システムズ ジャパン株式会社 ホットライン

0120-151-400

[受付時間] 月～金 9:00～18:00 / 土 9:00～14:00 (日曜・祝日・弊社指定休日を除く)

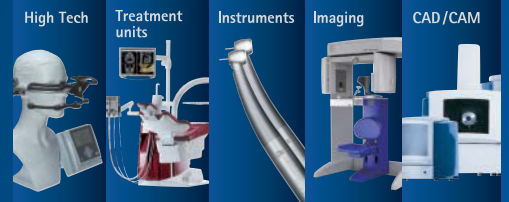

KaVo製品を覗いてみよう!

※掲載されている写真にはオプションが搭載されている場合があります。
※製品の仕様等は改良のため断りなく変更になる場合がございますのでご了承ください。



KaVo. Dental Excellence.
カボ デンタル システムズ ジャパン株式会社
東京本社 ●〒140-0001 東京都品川区北品川4-7-35 Tel:03-6866-7480 Fax:03-6866-7481
大阪本社 ●〒541-0043 大阪市中央区高麗橋4-5-2 Tel:06-7711-0450 Fax:06-7711-0451
札幌営業所 ●TEL:011-716-4694 仙台営業所 ●TEL:022-772-7375
名古屋営業所 ●TEL:052-238-1146 福岡営業所 ●TEL:092-441-4516
<http://www.kavo.jp>
I006AWMI201109

KaVo Digital Imaging Excellence

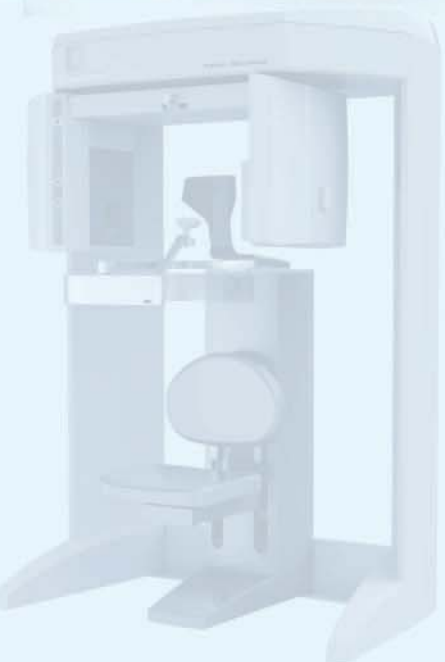

快適かつ安心してご利用いただくために

KaVoイメージング製品 保守契約のご案内



KaVo. Dental Excellence.

快適かつ安心してご利用いただくためには 定期的なメンテナンスが大切です。

保守点検のススメ

医療機器の製品性能を末永く維持するために、定期的なメンテナンスが大切です。
歯科医療機器は、保守点検、修理、その他の管理に専門的な知識及び技能を必要とする「特定保守管理医療機器」に指定され、医療機関が適切な保守管理を実施するよう定められています。

保守契約に未加入の場合



例えば、ご利用されているCTが故障したら… ※別途作業料

- ・エックス線管球 / ¥3,000,000
- ・フラットパネル(3D eXam) / ¥8,000,000
- ・Acquisition PC / ¥600,000

定期メンテナンスの未実施は、コンプライアンス遵守に加え、経済的なリスクも伴います。

安心して治療を行うために、保守契約へのご加入をおすすめします!

保守契約のメリット

1 経済性

予期しないトラブルによる機器の未稼働や出費を予防します。

2 信頼性

大切な医療情報(画像データ)バックアップを確認し、適切な措置実施を支援します。

3 安全性

高い製品性能を継続することで正確な診断、より良い診療、事故の防止に貢献します。

イメージング機器保守点検の主な内容

設置時と同じ調整を行い、診断に必要な撮影品質を維持します。

- ・各種キャリブレーション(校正の実施と機器の最適化) ・チェア位置の確認および調整 ・レーザー出力の確認と位置調整
- ・CT値の計測、高コントラスト分解能の計測 ・CT本体およびコントロールPC本体の簡単な清掃
- ・ソフトウェア(ファームウェアを含む)アップデート等

●さらに取得した画像データを安全にご利用いただくために、運用環境を確認し、適切な措置の実施を支援します。

- ・データベースの確認および最適化 ・医療情報(画像データ)のバックアップ確認 ・ネットワークやセキュリティに関する相談

画像データの保管・バックアップは医療機関の大切な役割です。ご運用状況を確認し、リスクを最小限にします。

ゴールドプランで安心のフルサポートを

フルサポートのゴールドプランのポイント

Gold Plan



- 万一の修理が発生しても予定外の出費無し ※消耗品(バイトブロック等)は除く
- 定額制なのでメンテナンス費の予算立てが容易に
- 年1回の定期点検で不具合をチェックして故障を予防

ゴールドプランでは、
『定期点検』+『作業料』+『部品代』すべてが無償となります!!

カボ3Dシリーズの場合

メーカー保証期間	保証期間満了から5年契約	5年契約を最大3年間延長できます
半年に1回定期点検	年1回の定期点検を実施 240,000円/年	年1回の定期点検を実施 360,000円/年

カボ2Dシリーズの場合

メーカー保証期間	保証期間満了から5年契約
半年に1回定期点検	年1回の定期点検を実施 IPスキャナー装置 100,000円/年 パノラマ撮影機 120,000円/年 セファロ撮影機 150,000円/年

『フルサポートのゴールドプラン』に、
ご加入いただくと…

バージョンアップサービス
ソフトウェアのマイナーなバージョンアップに加えて、通常有償となるメジャーバージョンアップも無償で実施します。

デジタルエックス線装置や歯科用CT撮影装置には、「高額な部品」が利用されています。よりよい保守メンテナンスによるトラブル予防、万一の故障時の出費防止のために、大変にお値打ちなプランです。

